

Baustelle B300 Friedberg – Oberzell 16.09. bis voraussichtlich 04.10.2024
Baub Abschnitt 1 bis voraussichtlich 24.09.2024
AVV-Linie 200
Richtung Friedberg, Ost – WÄHREND BA1 KEINE UMLEITUNG NOTWENDIG



Baustelle B300 Friedberg – Oberzell 16.09. bis voraussichtlich 04.10.2024

Bauabschnitt 1 Bauabschnitt 1 bis voraussichtlich 24.09.2024

Umleitung AVV-Linie 200
Richtung Friedberg, West P+R

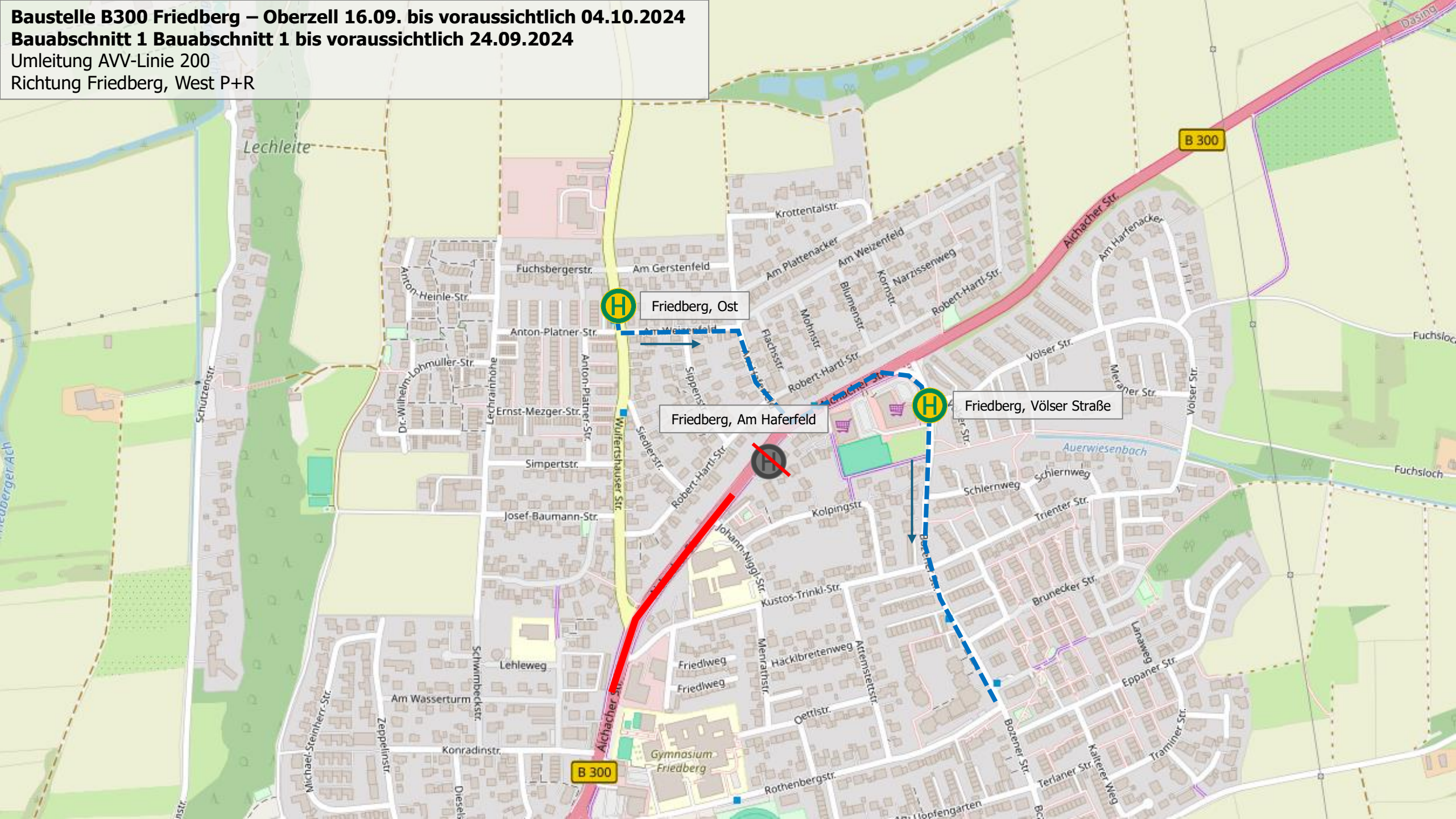

Baustelle B300 Friedberg – Oberzell 16.09. bis voraussichtlich 04.10.2024
Bauabschnitt 2 voraussichtlich ab 25.09.2024
Umleitung AVV-Linie 200
Richtung Friedberg, West P+R

